

B EVİ B HOUSE

Elips Tasarım Mimarlık



Mimari ve iç mimari tasarımı Elips Tasarım Mimarlık imzasını taşıyan B Evi'nde, Konya şehrini ve Mevlana'yı özümseyerek, ev sahiplerinin yaşamlarına anlam ve rahatlık katmak amacı ile modern ve geleneksel öğeleri birleştirmek amaçlanmıştır. European Property Awards kapsamında verilen "Architecture Single Residence" kategorisinde 2019 yılı ödülünün de sahibi olan B Evi, bulunduğu bölgenin tarihi içerisinde günümüz modernizmini yalın çizgilerle aktarırken, mobilya seçimlerinde ise daha geleneksel bir yaklaşım sergiliyor. Projenin tasarımında elektrik ve mekanik sistemlerde akıllı ev teknolojileri kullanılmış; ısı yalıtımı ve LED aydınlatma sistemlerine önem verilerek enerji tüketiminin azaltılması hedeflenmiştir. B Evi tasarımının en önemli ilhamlarından biri olan doğa, yapıda oluşturulan akslar ve şeffaflıklarla evin içine davet edilirken mekanda kullanılan açık tonlar, kullanıcının iç huzurunu yakalaması noktasında önemli bir başlangıç noktası oluşturuyor.

In B House project, Elips Tasarım Mimarlık aimed to combine modern and traditional elements in order to add meaning and comfort to the lives of the homeowners by absorbing the city of Konya and Mevlana. B House was awarded in the European Property Awards 2019 under the category of "Architecture Single Residence".

Today's modernism was demonstrated with simple lines from the history of the region, while a more traditional approach has been preferred in furniture selections. In the design of the project, smart home technologies were used in electrical and mechanical systems, and it was aimed to reduce energy consumption by giving importance to thermal insulation and LED lighting systems. With the axes and transparencies created in the building, a design integrated with nature has been created. With the light tones and natural materials used in the interiors, the feeling of calm is emphasized.









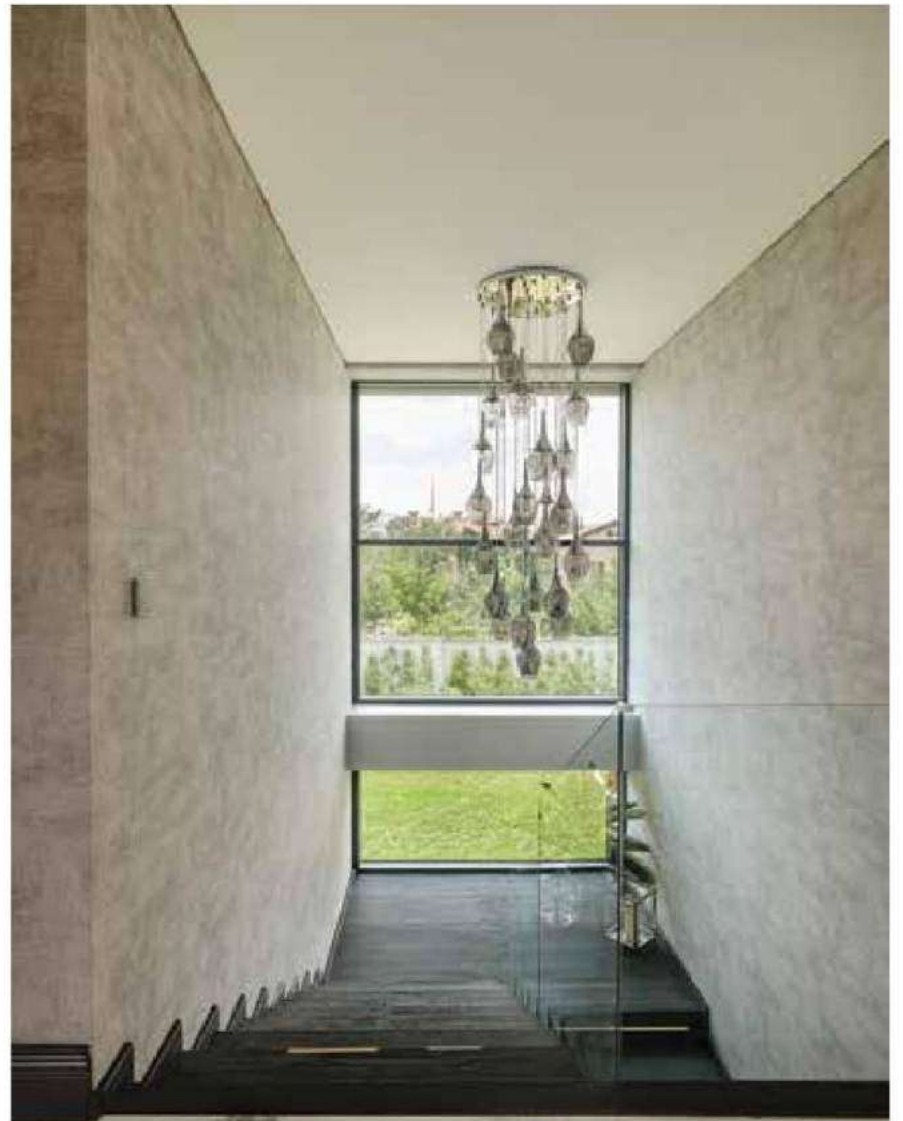





DOĞAL TAŞ / NATURAL STONE:

DIŞ MEKAN / EXTERIOR

BAZALT / BASALT

ANTRE ZEMİNİ / ENTRANCE HALL FLOORING

MERMER / MARBLE

**ISLAK MEKAN ZEMİNLERİ / WET AREAS
FLOORING**

MERMER / MARBLE

HAMAM / HAMMAM

MARMARA MERMERİ / MARMARA MARBLE



1. Vestiyer / Cloakroom
2. Antre / Entree
3. Teras / Terrace
4. Salon / Hall
5. Misafir WC / Guest WC
6. Hol / Corridor
7. Mutfak / Kitchen
8. Yatak Odası-1 / Bedroom-1
9. Banyo / Bathroom
10. Balkon / Balcony



Zemin Katı Planı / Ground Floor Plan

KÜNYE

Mimari ve İç Mimari Tasarım: Elips Tasarım Mimarlık
Proje Ekibi: Feza Koca, Vildan Tunalı,
Erhan Şahinkoç, Miray Burmalı, Sezen Mert
Toplam Arsa Alanı: 2.045 m²
Toplam İnşaat Alanı: 666 m²
Proje Tarihi: 2016
Tamamlanma Tarihi: 2019
Proje Yeri: Konya
Fotoğraflar: Ali Bekman

CREDITS

Architectural Design: Elips Tasarım Mimarlık
Project Team: Feza Koca, Vildan Tunalı,
Erhan Şahinkoç, Miray Burmalı, Sezen Mert
Total Land Area: 2.045 sqm
Total Construction Area: 666 sqm
Project Date: 2016
Building Date: 2019
Project Location: Konya
Photographs: Ali Bekman